# GEMEINSAM BESSER.

Gehen Sie grüne Wege mit der Eversfrank Gruppe.

EVERSFRANK GRUPPE
DRUCK. MEDIEN. UMWELT.

EVERS
ReForest
Mehr Bäume. Weniger $CO_2$.

# LASSEN SIE UNS DEN WEG GEMEINSAM GEHEN.

Wir weisen Ihnen gerne den Weg, wenn es sich um die nachhaltige Produktion Ihrer Printprodukte handelt. Auf der folgenden Übersicht können Sie bereits die einzelnen Möglichkeiten erkennen, die wir für eine nachhaltige Printproduktion anbieten – über Papierzertifikate und Umweltzeichen bis hin zum klimaneutralen Druck. Wir zeigen Ihnen gerne Ihre Möglichkeiten für ein nachhaltiges Printprodukt auf.
Genauere Erklärungen zu den einzelnen Zertifikaten finden Sie ab Seite 11

# INHALT


| | |
|---|---|
| Klappe-02 | Der Weg zum grünen Printprodukt. |
| 04 | $CO_2$-Fußabdruck. |
| 05 | $CO_2$-Kompensator. |
| 06-07 | Evers ReForest. |
| 08-09 | Unsere Umweltzeichen im Überblick. |
| 10-19 | Erläuterungen Umweltzeichen. |
| 20 | Fakten • Daten • Zahlen. |
| 21 | Deutschlands erster Erdbeckenspeicher. |
| 22-23 | Lebenszyklus mit Scope 1–3/ Impressum. |


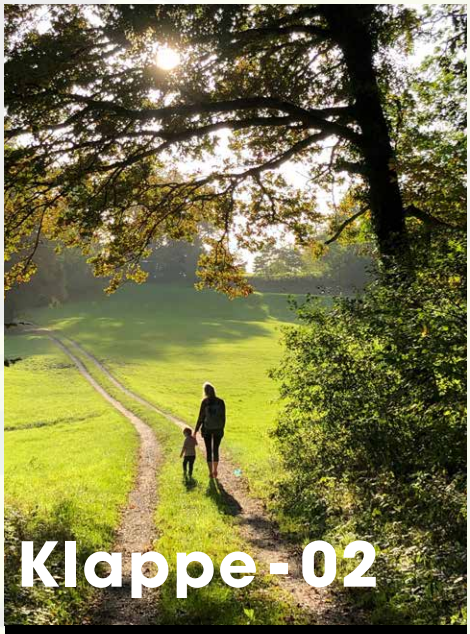


Klappe-02

**Der Weg zum grünen Printprodukt.**
Sie haben die Wahl.

05

**$CO_2$-Kompensator.**
Machen Sie mit.

08-09

**Zeichen setzen.**
Unsere Umweltzeichen.

# DER WEG ZUM GRÜNEN PRINTPRODUKT.

Sie haben die Wahl.

## UMWELT-ZEICHEN

BLAUER ENGEL
DAS UMWELTZEICHEN

## PAPIER-ZERTIFIKATE

PEFC
PEFC/04-31-2087
www.pefc.de

## UNSER STANDARD

EMAS
GEPRÜFTES UMWELTMANAGEMENT
DE-124-00013

FSC
www.fsc.org
FSC® C115061
Das Zeichen für verantwortungsvolle Waldwirtschaft

KLIMASCHUTZ UNTERNEHMEN
DIE KLIMASCHUTZ- UND ENERGIE-EFFIZIENZGRUPPE DER DEUTSCHEN WIRTSCHAFT

# KLIMANEUTRALER DRUCK

firstclimate
Klimaneutral & Wasser Services

EVERS
ReForest
Mehr Bäume. Weniger $CO_2$.

Klima-
neutral
ClimatePartner

EU
Ecolabel
www.ecolabel.eu

NORDIC SWAN ECOLABEL

# SO GRÜN GEHT PRINT.

Von Papier aus nachhaltiger Forstwirtschaft über Recyclingpapiere bis hin zum klimaneutralen Druck: während des gesamten Druckprozesses gibt es unzählige Möglichkeiten, Ihr Printprodukt so nachhaltig wie möglich produzieren zu lassen. Wir bieten dafür die Basis, jedoch liegt es schlussendlich in Ihrer Hand, sich bewusst für ein nachhaltiges Produkt zu entscheiden. Gerne weisen wir Ihnen den Weg und zeigen unsere Möglichkeiten für Sie auf, um Ihr Produkt so nachhaltig wie möglich zu gestalten. Dabei sind es nicht nur unsere Zertifikate, die uns ausmachen, es ist auch unsere Einstellung, denn wir setzen uns bereits seit Jahrzehnten aktiv für eine umweltfreundliche Produktion unserer Druckprodukte ein. Das zeigt auch unser eigener $CO_2$-Fußabdruck, den wir den wir seit 2012 langfristig minimieren konnten und auch in Zukunft noch kontinuierlich verbessern werden. Apropos: wussten Sie schon, dass Druckerzeugnisse nicht einmal 1 % des $CO_2$-Fußabdrucks einer Person ausmachen? Damit auch dies bald gen Null geht, setzen Sie sich gemeinsam mit uns für eine nachhaltige Druckproduktion ein. Lassen Sie uns den grünen Weg gemeinsam gehen.

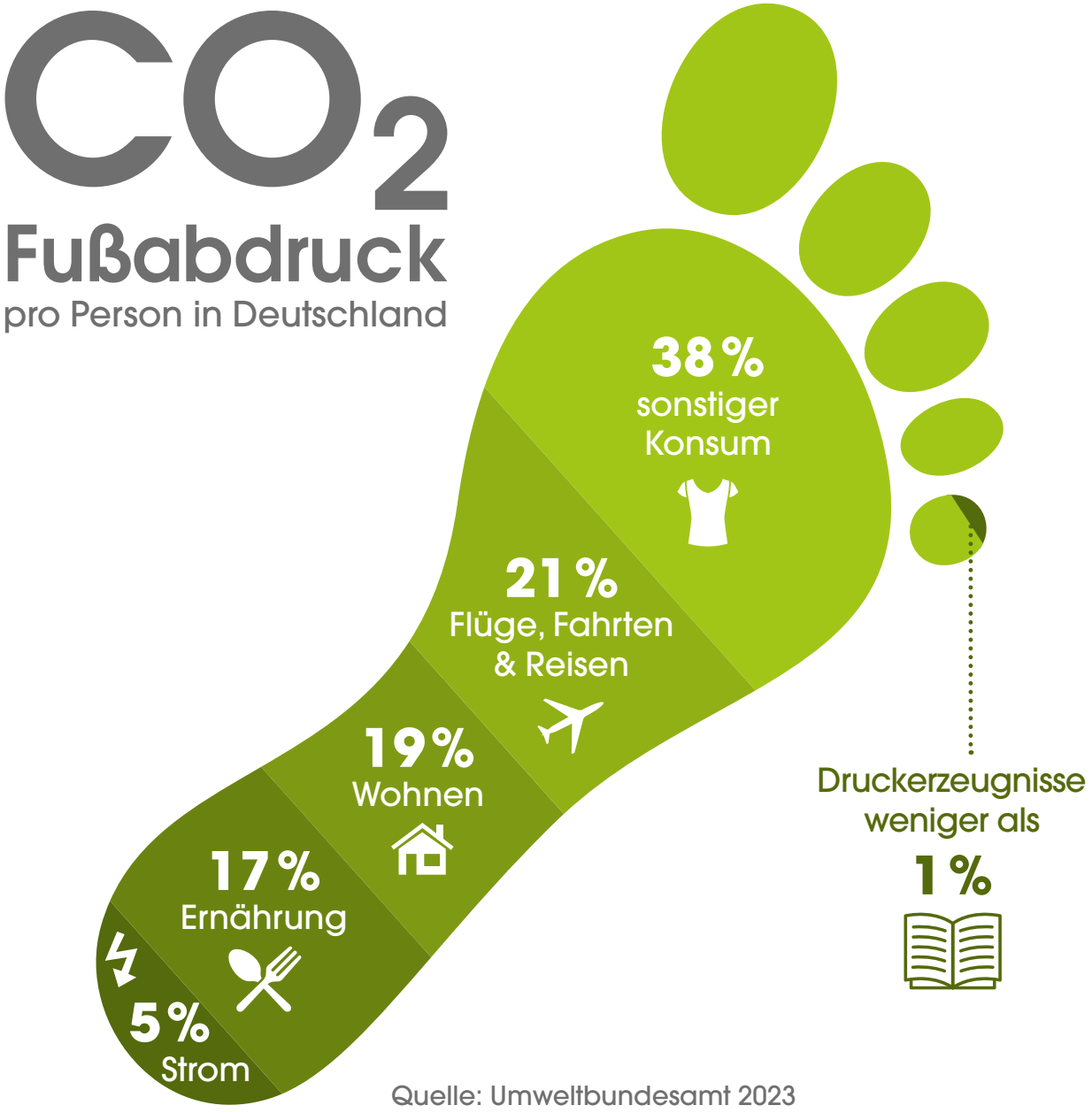


Quelle: Umweltbundesamt 2023

# $CO_2$-KOMPENSATION FÜR ALLE!

**Noch nie war $CO_2$ kompensieren so simpel: Mit unserem $CO_2$-Kompensator können Sie ganz einfach die Menge an $CO_2$ auswählen, die Sie kompensieren möchten.**

## Jetzt $CO_2$ kompensieren

1. Erstaufforstung mit Evers ReForest
2. zu kompensierende $CO_2$ Menge auswählen
3. Zahlungsmethode auswählen
4. Zertifikat für $CO_2$-Kompensation zugeschickt bekommen
5. Bäume pflanzen lassen und $CO_2$ neutralisieren.

hier geht`s zum $CO_2$-Kompensator

# HOFFNUNG IST GRÜN.

$CO_2$ ist einer der wichtigsten Verursacher des Klimawandels. Aus diesem Grund liegt es an uns allen, Treibhausgasemissionen zu verringern oder – wenn möglich – sogar komplett zu vermeiden.

Letzteres geht bei der Herstellung von Katalogen, Broschüren, Magazinen oder anderen Printprodukten nur bedingt. Bis es soweit ist, heißt die Lösung also $CO_2$-Kompensation. Schon ein einziger Baum kann Großes bewirken. Dabei ist die $CO_2$-Speicherung pro Baum sehr unterschiedlich. Laubbäume speichern beispielsweise mehr $CO_2$ als Nadelbäume.

Wie schnell und wie viel $CO_2$ ein Baum bindet, hängt von vielen Faktoren ab, zum Beispiel die Baumart, das Alter des Baumes, dessen Holzdichte oder Zuwachsrate. Aber auch äußere Faktoren wie das Klima, die Bodenqualität oder die Wasserversorgung spielen eine entscheidende Rolle. Als Faustregel kann man sagen, dass ein Hektar Wald pro Jahr über alle Altersklassen hinweg ca. 10-12 Tonnen $CO_2$ speichert.

- Kiefer: 14,39 kg $CO_2$/Jahr
- Eiche: 18,87 kg $CO_2$/Jahr
- Douglasie: 46,46 kg $CO_2$/Jahr

Mit Evers ReForest haben wir 2010 das erste eigene Aufforstungsunternehmen einer Druckerei überhaupt gegründet. Und es hat uns gezeigt, dass $CO_2$-Kompensation gar nicht so kompliziert ist: Durch Erstaufforstung von Laubmischwäldern können $CO_2$-Emissionen, die im Rahmen von Druckproduktionen entstehen und trotz aller Bemühungen nicht zu verhindern sind, kompensiert werden. Seither bieten wir klimaneutralisiertes Drucken aus dem eigenen Hause an.

Heute ist Nachhaltigkeit zu einem wertsteigernden Faktor für Marken geworden. Wer eine umweltbewusste Unternehmensstrategie führt, tut nicht nur etwas Gutes für die Natur, sondern fördert auch sein Image und kann sogar mehr Umsatz generieren. Für Ihr Engagement dürfen Sie Ihre Produkte mit dem Evers ReForest-Logo auszeichnen und erhalten eine Urkunde.

Obendrein lässt sich Ihr Einsatz sehen, anfassen, riechen und sogar durchwandern: Denn Sie können jederzeit Ihren ganz persönlichen Wald besuchen. Wir glauben, wenn man tatsächlich das Ergebnis seines Engagements vor Augen hat, dann wird man auch bereit sein, noch mehr zu tun. Und das ist dringend notwendig, denn der Klimawandel ist eine der größten Herausforderungen für uns alle.

# UNSERE AUFFORSTUNGSGEBIETE.

Das sind sie also, die Wälder zwischen Nord- und Ostsee in Schleswig-Holstein. Insgesamt haben wir 14 Aufforstungsflächen. Zum Beispiel bei Welmbüttel, nordöstlich von Meldorf: 105 Hektar ausgewiesenes Naturschutzgebiet. Oder in Lehmkuhlen, einer Gemeinde, die östlich an die Stadt Preetz angrenzt, mitten zwischen den nördlichen Ausläufern des schleswig-holsteinischen Hügellandes.

EVERS ReForest
Mehr Bäume. Weniger $CO_2$.

# EVERS REFOREST FUNKTIONIERT.

## 700.000 m² Aufforstungsfläche

besitzen wir in ganz Schleswig-Holstein verteilt. Diese Flächen können auch besucht und bei einem netten Spaziergang erforscht werden.

## 500.000 Bäume

haben wir bisher gepflanzt. Schon ein einziger Baum kann im Durchschnitt pro Jahr 100 kg $CO_2$ in Biomasse umwandeln.

## Über 40.000 t $CO_2$

wurden bislang von uns kompensiert.

## Der Weg dahin ist ganz simpel.

Einfach in einen oder mehrere Bäume investieren, sich so aktiv engagieren, Evers ReForest-Logo und Zertifikat als Urkunde erhalten - fertig.

## Pflanzen auch Sie ganz einfach Bäume!

Ganz egal, ob Druckprodukt, Fuhrpark oder die eigene Flugreise - mit Evers ReForest geht $CO_2$-Kompensation ganz leicht.

# DIE UMWELTZEICHEN

| | | Umwelt-management | Energiemanagement | | Umweltzeichen | | |
|---|---|---|---|---|---|---|---|
| | | EMAS | ISO 50001 | Ökoenergie | Blauer Engel | EU-Ecolabel | Nordic Swan |
| Bedruckstoff | Papiersorte | — | — | — | ✓ | ✓ | ✓ |
| | Herkunft | — | — | — | ✓ | ✓ | ✓ |
| | Deinking Druckfarbe | — | — | — | ✓ | ✓ | ✓ |
| Chemikalien/ Materialien | Inhaltsstoffe | ✓ | ✓ | — | ✓ | ✓ | ✓ |
| | Effizienz | ✓ | ✓ | — | ✓ | ✓ | ✓ |
| Energie | Effizienz/Zertifizierung | ✓ | ✓ | ✓ | ✓ | ✓ | ✓ |
| | Einsatz erneuerbarer Energien | ✓ | ✓ | ✓ | — | — | ✓ |
| Wasser | Verbrauch/Management | ✓ | ✓ | ✓ | ✓ | ✓ | ✓ |
| Abfall | Abfallarten | ✓ | — | — | ✓ | ✓ | ✓ |
| | Recycling/Verwertung | ✓ | — | — | ✓ | ✓ | — |
| Emissionen | $CO_2$ | ✓ | — | ✓ | ✓ | ✓ | ✓ |
| | VOC | ✓ | — | — | ✓ | ✓ | ✓ |
| | Grenzwerte Luft | ✓ | — | — | ✓ | ✓ | ✓ |
| Management | Qualität | — | — | — | — | — | ✓ |
| | Arbeitssicherheit | ✓ | — | — | — | — | ✓ |
| | CSR | — | — | — | — | — | ✓ |

— = keine Anforderungen
✓ = Anforderung

★ = Für den klimaneutralen Druck ist ein $CO_2$-Footprint des Produktes erforderlich. Hierfür sind alle gekennzeichneten Anforderungen relevant.

★ | [1] = Lebenswegbetrachtung/product-life-cycle

# AUF EINEN BLICK.

| Papierzertifikate | | Klimaneutraler Druck | | | Mitgliedschaft und Initiative |
|---|---|---|---|---|---|
| FSC® | PEFC | Evers ReForest ★ | Climate Partner ★ | First Climate ★ | Klimaschutz Unternehmen |
| ✓ | ✓ | ✓ | ✓ | ✓ | ✓ |
| ✓ | ✓ | ✓ | ✓ | ✓ | ✓ |
| – | – | – | – | – | – |
| – | – | ✓ | ✓ | ✓ | ✓ |
| – | – | ✓ | ✓ | ✓ | ✓ |
| – | – | ✓ | ✓ | ✓ | ✓ |
| – | – | ✓ | ✓ | ✓ | ✓ |
| – | – | ✓ | ✓ | ✓ | ✓ |
| – | – | ✓ | ✓ | ✓ | ✓ |
| – | – | ✓ | ✓ | ✓ | ✓ |
| – | – | ✓ | ✓ | ✓ | ✓ |
| – | – | ✓ | ✓ | ✓ | ✓ |
| – | – | ✓ | ✓ | ✓ | ✓ |
| – | – | – | – | – | – |
| ✓ | – | – | – | – | ✓ |
| – | – | – | – | – | ✓ |

# LASSEN SIE UNS GEMEINSAM ZEICHEN SETZEN!

Wer eine umweltbewusste Unternehmensstrategie führt, macht nicht nur etwas Gutes für die Natur, sondern fördert auch sein Image und kann sogar mehr Umsatz generieren. Ökologie und Ökonomie schließen sich dabei keinesfalls aus. Bei uns haben Sie die Wahl, Ihr Produkt mit verschiedenen Ökolabels auszuzeichnen. Jedes Umweltzeichen hat dabei unterschiedliche Schwerpunkte und Ansprüche. Hiermit möchten wir Ihnen einen Überblick verschaffen, denn Nachhaltigkeit ist alles andere als kompliziert.

# UMWELTMANAGEMENT.

EMAS
GEPRÜFTES UMWELTMANAGEMENT
DE-124-00013

## EMAS - Eco-Management and Audit Scheme

EMAS ist ein freiwilliges Umweltmanagementsystem, das von der Europäischen Union entwickelt wurde. Es wurde geschaffen, um Unternehmen und Organisationen dabei zu unterstützen, ihre Umweltauswirkungen zu reduzieren, ihre Umweltleistung kontinuierlich zu verbessern und transparent über ihre Umweltleistung zu berichten.

EMAS basiert auf der jeweiligen aktuellen ISO 14001, einem international anerkannten Standard für Umweltmanagementsysteme. Es geht jedoch über die Anforderungen der ISO 14001 hinaus, indem es zusätzliche Anforderungen in Bezug auf die Berichterstattung und die Einbeziehung von Interessengruppen stellt.

Die Bedeutung von EMAS liegt in seiner ganzheitlichen Herangehensweise an das Umweltmanagement, mit dem Ziel, dass Unternehmen und Organisationen ihre Umweltauswirkungen in allen Bereichen ihrer Tätigkeit berücksichtigen – einschließlich der Beschaffung, Produktion, Nutzung und Entsorgung von Produkten und Dienstleistungen.

Durch die Implementierung von EMAS ergeben sich folgende Punkte als Vorteile:

**Umweltauswirkungen reduzieren:**
EMAS fordert von Unternehmen und Organisationen, ihre Umweltauswirkungen zu identifizieren und Maßnahmen zu ergreifen, um sie zu reduzieren. Dies kann beispielsweise den Einsatz umweltfreundlicherer Technologien, die Optimierung des Ressourcenverbrauchs und Abfallmanagements oder die Förderung von umweltbewusstem Verhalten der Mitarbeiter umfassen.

**Umweltleistung verbessern:**
EMAS hat für Unternehmen und Organisationen das Ziel, kontinuierlich ihre Umweltleistung zu überwachen, zu messen und zu bewerten. Dies ermöglicht es ihnen, ihre Fortschritte bei der Reduzierung von Umweltauswirkungen zu verfolgen und ihre Ziele und Maßnahmen entsprechend anzupassen.

**Transparenz und Glaubwürdigkeit demonstrieren:**
EMAS verlangt von Organisationen, über ihre Umweltleistung zu berichten und diese Informationen der Öffentlichkeit zugänglich zu machen. Dies schafft Transparenz. Mit der hier vorliegenden Umwelterklärung setzen wir dies umfänglich um.

**Ein wichtiger Aspekt von EMAS ist die Einbeziehung von Interessengruppen.**
Interessengruppen sind Personen oder Organisationen, die von den Aktivitäten einer Organisation betroffen sind oder ein Interesse an deren Umweltleistung haben. Dazu gehören beispielsweise Mitarbeiter, Kunden, Lieferanten, lokale Gemeinschaften, Umweltorganisationen und Behörden.

Die Einbeziehung von Interessengruppen in das EMAS-Umweltmanagementsystem hat mehrere Vorteile:

**1.** Verbesserung der Umweltleistung: Durch den Dialog und die Zusammenarbeit mit Interessengruppen können Organisationen wertvolle Einblicke und Informationen erhalten, die ihnen helfen, ihre Umweltleistung zu verbessern. Interessengruppen können beispielsweise Vorschläge für umweltfreundlichere Praktiken oder Technologien machen oder auf potenzielle Umweltauswirkungen hinweisen, die möglicherweise übersehen wurden.

**2.** Erhöhung der Glaubwürdigkeit: Die Einbeziehung von Interessengruppen zeigt, dass eine Organisation bereit ist, ihre Verantwortung gegenüber der Umwelt und den betroffenen Gemeinschaften ernst zu nehmen. Dies stärkt die Glaubwürdigkeit der Organisation und schafft Vertrauen bei den Interessengruppen.

**3.** Identifizierung von Risiken und Chancen: Interessengruppen können dazu beitragen, potenzielle Umweltrisiken oder -chancen aufzudecken, die für eine Organisation relevant sein könnten. Durch den Dialog mit Interessengruppen können Organisationen frühzeitig auf diese Risiken reagieren oder Chancen nutzen, um ihre Umweltleistung zu verbessern.

# ENERGIEMANAGEMENT.

## ISO 5001 - ist ein internationaler Standard für Energiemanagementsysteme (EnMS)

ISO 50001 wurde von der Internationalen Organisation für Normung (ISO) entwickelt und legt Anforderungen für die Einführung, Umsetzung, Aufrechterhaltung und Verbesserung eines effektiven Energiemanagementsystems fest. Der Zweck von ISO 50001 besteht darin, Unternehmen und Organisationen dabei zu unterstützen, ihre Energieeffizienz zu verbessern, den Energieverbrauch zu reduzieren und ihre Umweltauswirkungen zu verringern. Durch die Implementierung eines Energiemanagementsystems nach ISO 50001 können Organisationen ihre Energiekosten senken, ihre Wettbewerbsfähigkeit steigern und gleichzeitig einen Beitrag zum Klimaschutz leisten.

**Wie funktioniert ein Energiemanagement:**
Der Standard basiert auf dem PDCA-Zyklus (Plan-Do-Check-Act) und folgt dem kontinuierlichen Verbesserungsansatz. Organisationen müssen zunächst eine Energiepolitik festlegen und Ziele für die Energieeffizienz setzen. Anschließend werden Maßnahmen zur Umsetzung dieser Ziele ergriffen, wie beispielsweise die Identifizierung von Energieverbrauchern, die Durchführung von Energieaudits und die Entwicklung von Energieeffizienzplänen.

ISO 50001 legt auch Anforderungen an die Überwachung, Messung und Analyse des Energieverbrauchs fest. Organisationen müssen regelmäßig ihre Energieleistung überprüfen und Maßnahmen zur Verbesserung ergreifen, um ihre Energieziele zu erreichen. Darüber hinaus müssen sie ein System zur Erfassung und Analyse von Energieverbrauchsdaten implementieren, um potenzielle Einsparungen zu identifizieren und den Fortschritt zu verfolgen.

Die Bedeutung von ISO 50001 liegt darin, dass es Organisationen eine strukturierte Methode bietet, um ihre Energieeffizienz zu verbessern und ihre Energiekosten zu senken. Durch die Implementierung eines Energiemanagementsystems nach ISO 50001 können Organisationen ihre Energieverbräuche und -kosten besser verfolgen, steuern und Potentiale ableiten.

Das Energiemanagementsystems ist ein Ausdruck für eine effiziente und nachhaltige Nutzung von Energie und verdeutlicht ihre Verantwortung gegenüber der Umwelt und der Gesellschaft.

## Die Ziele eines Energiemanagementsystems nach ISO 50001 sind vielfältig und umfassen:

**1.** Verbesserung der Energieeffizienz: Durch die Implementierung eines Energiemanagementsystems sollen Organisationen ihre Energieeffizienz steigern. Dies bedeutet, dass sie ihre Energieverbräuche optimieren und den Energieverlust minimieren, um mehr Leistung mit weniger Energieeinsatz zu erzielen.

**2.** Reduzierung des Energieverbrauchs: Ein Hauptziel von ISO 50001 ist es, den Energieverbrauch zu reduzieren. Dies kann durch die Identifizierung von Energieeinsparpotenzialen, die Umsetzung von Energieeffizienzmaßnahmen und die Überwachung des Energieverbrauchs erreicht werden.

**3.** Senkung der Energiekosten: Durch die Verbesserung der Energieeffizienz und die Reduzierung des Energieverbrauchs können Organisationen ihre Energiekosten senken. Dies kann zu erheblichen Kosteneinsparungen führen und die Wettbewerbsfähigkeit der Organisation stärken.

**4.** Erfüllung von rechtlichen Anforderungen: ISO 50001 hilft Organisationen dabei, ihre rechtlichen Verpflichtungen im Bereich Energieeffizienz und Energieverbrauch zu erfüllen. Der Standard unterstützt bei der Identifizierung und Einhaltung relevanter Gesetze, Vorschriften und Normen.

**5.** Reduzierung der Umweltauswirkungen: Durch die Reduzierung des Energieverbrauchs und die Verbesserung der Energieeffizienz trägt ISO 50001 zur Verringerung der Umweltauswirkungen bei. Weniger Energieverbrauch bedeutet weniger $CO_2$-Emissionen und einen geringeren ökologischen Fußabdruck.

## 100 % Ökoenergie

Unsere Kunden haben die Möglichkeit ihre Printprodukte mit 100% Ökoenergie fertigen zu lassen. Diese Option besteht aus Ökostrom aus Wasserkraft und klimaneutralisiertem Erdgas. Diese klimafreundliche Herstellungsweise kann dann auf den Druckprodukten zum Ausdruck gebracht werden, in dem unser Ökoenergie-Logo im Layout platziert wird.

- Das Logo kennzeichnet eine klimaschonende Produktion Ihres Druckprodukts hinsichtlich des Energieeinsatzes
- Produktion mit 100% Ökoenergie (Ökostrom und Ökogas)

# UMWELTZEICHEN.

## Nordic Swan

Der Nordic Swan ist das staatliche Nachhaltigkeits-Siegel der skandinavischen Länder. Das Siegel gibt es für die verschiedensten Produkte, darunter Kerzen, Computer, Investmentfonds und Supermärkte. Hinter dem Nordic Ecolabel (auch „Nordic Swan") stehen die Regierungen von Finnland, Norwegen, Schweden, Dänemark und Island.

Seit 1989 zertifiziert es Produkte aus inzwischen über 60 Kategorien. Die Lizenzen vergeben die nationalen Ämter der fünf Länder selbst und beauftragen auch Prüfinstitute mit Audits. Der Schwerpunkt des Nordic Ecolabel liegt auf Umweltschutz sowie der Qualität und Unbedenklichkeit der Produkte.

## Blauer Engel

Der Blaue Engel ist ein Umweltzeichen, das in Deutschland vergeben wird. Es wurde 1978 eingeführt und ist eines der ältesten und bekanntesten Umweltzeichen weltweit. Das Ziel des Blauen Engels ist es, Verbrauchern eine Orientierungshilfe zu bieten, um umweltfreundliche Produkte und Dienstleistungen zu erkennen. Das Umweltzeichen basiert auf strengen Kriterien, die von unabhängigen Experten entwickelt wurden. Diese Kriterien decken verschiedene Umweltaspekte ab, wie zum Beispiel Energieeffizienz, Ressourcenschonung, Schadstofffreiheit und Recyclingfähigkeit. Produkte und Dienstleistungen, die diese Kriterien erfüllen, erhalten das Umweltzeichen Blauer Engel.

Der Blaue Engel UZ195 für Druckerzeugnisse ist ein Umweltzeichen, das in Deutschland vergeben wird. Es kennzeichnet Druckprodukte wie Bücher, Zeitschriften, Broschüren und Verpackungen, die bestimmte Umweltstandards erfüllen.

**Um das Umweltzeichen Blauer Engel** zu erhalten, müssen Druckereien und Verlage verschiedene Anforderungen erfüllen. Dazu gehören unter anderem:

**1.** Verwendung von umweltfreundlichen Materialien: Die Druckprodukte müssen aus recycelten oder nachhaltig bewirtschafteten Materialien hergestellt werden. Der Einsatz von Chemikalien und schädlichen Substanzen muss minimiert werden.

**2.** Energieeffizienz: Die Druckereien müssen energieeffiziente Produktionsverfahren einsetzen und den Energieverbrauch reduzieren. Dies kann beispielsweise durch den Einsatz von energieeffizienten Druckmaschinen und die Nutzung erneuerbarer Energien erreicht werden.

**3.** Abfallmanagement: Die Druckereien müssen Maßnahmen zur Abfallvermeidung und -trennung umsetzen. Der Einsatz von Recyclingpapier und die Wiederverwertung von Druckplatten und Chemikalien sind ebenfalls wichtige Kriterien.

**4.** Emissionskontrolle: Die Druckereien müssen Maßnahmen ergreifen, um die Emissionen von Luftschadstoffen und Treibhausgasen zu reduzieren. Dies kann durch den Einsatz von emissionsarmen Druckmaschinen und die Verwendung von umweltfreundlichen Druckfarben erreicht werden.

Im Laufe der Jahre hat sich der Blaue Engel weiterentwickelt und seine Kriterien werden regelmäßig aktualisiert, um den aktuellen Umweltstandards gerecht zu werden. Mittlerweile gibt es über 12.000 Produkte und Dienstleistungen aus über 150 Produktgruppen, die das Blaue-Engel-Zeichen tragen.

Der Blaue Engel UZ195 für Druckerzeugnisse ermöglicht es Verbrauchern, umweltfreundliche Druckprodukte leichter zu erkennen und eine bewusste Kaufentscheidung zu treffen. Er fördert auch die Entwicklung und Verbreitung umweltfreundlicher Drucktechnologien und -verfahren.

Die Verwendung des Logos des Blauen Engels ist an bestimmte Kriterien gebunden. Die Produkte müssen bestimmte Umweltstandards erfüllen und dürfen bestimmte Schadstoffgrenzwerte nicht überschreiten. Zudem müssen sie in bestimmten Bereichen wie Energieeffizienz, Ressourcenschonung und Gesundheitsverträglichkeit besonders gut abschneiden.

Der Blaue Engel wird von der Jury Umweltzeichen vergeben, die aus Vertretern von Umweltverbänden, Verbraucherorganisationen, Wissenschaft und Wirtschaft besteht. Die Jury prüft die eingereichten Produkte und Dienstleistungen anhand der festgelegten Kriterien und entscheidet über die Vergabe des Blauen Engels.

Die Auszeichnung mit dem Blauen Engel ist für Unternehmen und Hersteller von Produkten eine Möglichkeit, ihre Umweltfreundlichkeit zu kommunizieren und sich von der Konkurrenz abzuheben. Verbraucher können sich beim Kauf von Produkten mit dem Blauen Engel sicher sein, dass diese umweltfreundlich sind und bestimmte Qualitätsstandards erfüllen. Der Blaue Engel ist eine anerkannte und angesehene Auszeichnung für umweltfreundliche Produkte und Dienstleistungen. Sie signalisiert Verantwortungsbewusstsein und Nachhaltigkeit und kann dazu beitragen, das Image eines Unternehmens zu verbessern.

## EU-Ecolabel

Das EU-Ecolabel ist ein Umweltzeichen der Europäischen Union, das Produkte und Dienstleistungen kennzeichnet, die bestimmte Umweltstandards erfüllen. Es wurde 1992 eingeführt und ist in allen EU-Mitgliedstaaten sowie in Norwegen, Liechtenstein und Island anerkannt. Das EU-Ecolabel wird an Produkte vergeben, die während ihres gesamten Lebenszyklus umweltfreundlich sind. Dies bedeutet, dass sowohl bei der Herstellung, Nutzung und Entsorgung des Produkts bestimmte Umweltkriterien eingehalten werden müssen. Diese Kriterien umfassen unter anderem den Einsatz von umweltfreundlichen Materialien, Energieeffizienz, geringe Schadstoffemissionen und die Möglichkeit der Wiederverwertung oder Entsorgung des Produkts.

Insgesamt trägt das EU-Ecolabel dazu bei, den ökologischen Fußabdruck von Produkten zu reduzieren und den Übergang zu einer nachhaltigen Wirtschaft zu fördern.

Das EU-Ecolabel ist freiwillig und wird von unabhängigen Zertifizierungsstellen vergeben, die die Einhaltung der Umweltkriterien überprüfen. Produkte, die das EU-Ecolabel tragen, können sich als umweltfreundlicher und nachhaltiger als andere Produkte auf dem Markt präsentieren. Das EU-Ecolabel hat mehrere Vorteile. Zum einen ermöglicht es den Verbrauchern, umweltfreundliche Produkte leichter zu erkennen und eine informierte Kaufentscheidung zu treffen. Zum anderen fördert es die Entwicklung und Verbreitung umweltfreundlicher Technologien und Produktionsverfahren. Darüber hinaus kann das EU-Ecolabel Unternehmen dabei unterstützen, ihre Umweltleistung zu verbessern und ihre Produkte nachhaltiger zu gestalten.

Das EU-Ecolabel für Druckerzeugnisse ist ein spezifisches Umweltzeichen, das von der Europäischen Union vergeben wird. Es kennzeichnet Druckprodukte wie Bücher, Zeitschriften, Broschüren und Verpackungen, die bestimmte Umweltstandards erfüllen.

**Um das EU-Ecolabel für Druckerzeugnisse** zu erhalten, müssen verschiedene Umweltkriterien erfüllt werden. Dazu gehören unter anderem:

**1.** Verwendung von umweltfreundlichen Materialien: Die Druckprodukte müssen aus recycelten oder nachhaltig bewirtschafteten Materialien hergestellt werden. Der Einsatz von Chemikalien und schädlichen Substanzen muss minimiert werden.

**2.** Energieeffizienz: Die Druckereien müssen energieeffiziente Produktionsverfahren einsetzen und den Energieverbrauch reduzieren. Dies kann beispielsweise durch den Einsatz von energieeffizienten Druckmaschinen und die Nutzung erneuerbarer Energien erreicht werden.

**3.** Abfallmanagement: Die Druckereien müssen Maßnahmen zur Abfallvermeidung und -trennung umsetzen. Der Einsatz von Recyclingpapier und die Wiederverwertung von Druckplatten und Chemikalien sind ebenfalls wichtige Kriterien.

**4.** Emissionskontrolle: Die Druckereien müssen Maßnahmen ergreifen, um die Emissionen von Luftschadstoffen und Treibhausgasen zu reduzieren. Dies kann durch den Einsatz von emissionsarmen Druckmaschinen und die Verwendung von umweltfreundlichen Druckfarben erreicht werden.

Das EU-Ecolabel für Druckerzeugnisse ermöglicht es Verbrauchern, umweltfreundliche Druckprodukte leichter zu erkennen und eine bewusste Kaufentscheidung zu treffen. Es fördert auch die Entwicklung und Verbreitung umweltfreundlicher Drucktechnologien und -verfahren. Durch die Verwendung von Druckerzeugnissen mit dem EU-Ecolabel können Unternehmen und Organisationen ihre Umweltleistung verbessern und ihren ökologischen Fußabdruck reduzieren.

# PAPIERZERTIFIKATE.

FSC
www.fsc.org
FSC® C115061
Das Zeichen für verantwortungsvolle Waldwirtschaft

## FSC® – Forest Stewardship Council®

Der FSC (Forest Stewardship Council) ist eine internationale Non-Profit-Organisation, die sich für eine nachhaltige Forstwirtschaft einsetzt. Sie wurde 1993 gegründet und hat das Ziel, die Wälder der Welt zu schützen und ihre nachhaltige Nutzung sicherzustellen. Der FSC entwickelt Standards und Zertifizierungssysteme, um sicherzustellen, dass Holzprodukte aus verantwortungsvoll bewirtschafteten Wäldern stammen.

Die Bedeutung des FSC liegt darin, dass er Verbrauchern die Möglichkeit gibt, Holzprodukte zu kaufen, die aus nachhaltigen Quellen stammen. Das FSC-Logo auf einem Produkt kennzeichnet, dass das Holz für dieses Produkt aus Wäldern stammt, die nach den strengen FSC-Standards bewirtschaftet werden. Diese Standards umfassen unter anderem den Schutz der Artenvielfalt, den Erhalt der natürlichen Lebensräume, die Einhaltung der Rechte indigener Völker und die Vermeidung von illegaler Abholzung.

Die Vergabe des FSC-Logos erfolgt durch unabhängige Zertifizierungsstellen, die die Einhaltung der FSC-Standards überprüfen. Unternehmen, die das FSC-Logo verwenden möchten, müssen nachweisen, dass sie die Anforderungen erfüllen und ihre Lieferkette transparent und rückverfolgbar ist.

Der FSC hat weltweit Anerkennung und Glaubwürdigkeit erlangt und wird von Umweltorganisationen, Regierungen und Unternehmen unterstützt.

Das FSC-Logo ist ein wichtiges Instrument, um Verbrauchern die Wahl von nachhaltigen Holzprodukten zu erleichtern und den Schutz der Wälder zu fördern. Durch den Kauf von FSC-zertifizierten Produkten können Verbraucher dazu beitragen, die Nachfrage nach nachhaltigem Holz zu steigern und somit den Schutz der Wälder weltweit zu unterstützen.

Die Bedeutung des FSC geht jedoch über den Schutz der Wälder hinaus. Der FSC fördert auch soziale und wirtschaftliche Aspekte.

**Ziele von FSC** sind:

1. Schutz der Wälder
2. Förderung einer verantwortungsvollen Bewirtschaftung
3. Sicherstellung einer nachhaltigen Nutzung von Waldressourcen

Der FSC verfolgt diese Ziele, indem er Standards für eine verantwortungsvolle Waldbewirtschaftung entwickelt und diese durch unabhängige Zertifizierungsstellen überprüfen lässt. Diese Standards umfassen eine Vielzahl von Kriterien, die sicherstellen sollen, dass die Waldbewirtschaftung ökologisch, sozial und wirtschaftlich nachhaltig ist.

**Ökologische Kriterien:**
beinhalten den Schutz der Artenvielfalt, den Erhalt der natürlichen Lebensräume, die Begrenzung von Pestiziden und die Erhaltung der Wasserqualität.

**Soziale Kriterien:**
umfassen die Achtung der Rechte indigener Völker, die Einbindung der lokalen Gemeinschaften und die Gewährleistung fairer Arbeitsbedingungen.

**Wirtschaftliche Kriterien:**
beinhalten die Förderung einer langfristigen Planung, die Sicherstellung einer gerechten Entlohnung und die Förderung lokaler Wirtschaftsentwicklung.

Das FSC-Zertifizierungssystem ermöglicht es Unternehmen, ihre Produkte als nachhaltig zu kennzeichnen und Verbrauchern die Wahl von umweltfreundlichen Holzprodukten zu erleichtern.

Durch die Förderung einer nachhaltigen Forstwirtschaft trägt der FSC zur Erhaltung der Wälder bei, die eine wichtige Rolle für den Klimaschutz, den Schutz der Biodiversität und die Bereitstellung von Ökosystemleistungen spielen. Darüber hinaus unterstützt der FSC die Rechte und das Wohlergehen der Menschen, die von den Wäldern abhängig sind.

PEFC/04-31-2087

www.pefc.de

## PEFC™ – Programme for the Endorsement of Forest Certification™

PEFC steht für „Programme for the Endorsement of Forest Certification Schemes", zu Deutsch „Programme für die Anerkennung von Forstzertifizierungssystemen". Es handelt sich um eine internationale Organisation, die sich für die Förderung und Anerkennung nachhaltiger Waldbewirtschaftung einsetzt.

Das PEFC-System wurde 1999 gegründet und hat das Ziel, die nachhaltige Bewirtschaftung von Wäldern weltweit zu fördern. Es bietet ein Zertifizierungssystem für Waldbesitzer und Unternehmen entlang der gesamten Lieferkette von Holzprodukten. Das PEFC-System basiert auf international anerkannten Prinzipien und Kriterien für nachhaltige Waldbewirtschaftung.

Die Zertifizierung nach PEFC erfolgt durch unabhängige Zertifizierungsstellen, die die Einhaltung der PEFC-Standards überprüfen. Diese Standards umfassen unter anderem den Schutz der biologischen Vielfalt, die Erhaltung der Waldgesundheit, die Sicherstellung der Rechte der Arbeitnehmer und der indigenen Bevölkerung sowie die Förderung der lokalen Wirtschaft.
Die Bedeutung von PEFC liegt darin, dass es eine transparente und glaubwürdige Zertifizierung für nachhaltig bewirtschaftete Wälder und Holzprodukte bietet. Durch die Zertifizierung nach PEFC können Unternehmen und Verbraucher sicherstellen, dass die von ihnen verwendeten Holzprodukte aus verantwortungsvoller Waldbewirtschaftung stammen.

PEFC hat weltweit mehr als 300 Millionen Hektar Wald zertifiziert, was etwa 20 % der globalen Waldfläche entspricht. Es ist das größte Waldbewirtschaftungszertifizierungssystem der Welt und wird in über 50 Ländern anerkannt.

Die Vorteile der PEFC-Zertifizierung liegen nicht nur in der nachhaltigen Nutzung von Wäldern, sondern auch in der Förderung der sozialen und wirtschaftlichen Entwicklung in ländlichen Gebieten.

Die Hintergründe von PEFC liegen in der Notwendigkeit, die weltweite Abholzung von Wäldern zu stoppen und die nachhaltige Bewirtschaftung von Wäldern zu fördern. In den letzten Jahrzehnten hat die Abholzung von Wäldern zu erheblichen Umweltproblemen geführt, wie dem Verlust von Biodiversität, dem Klimawandel und der Verschlechterung der Lebensbedingungen für lokale Gemeinschaften.

PEFC wurde als Antwort auf diese Probleme gegründet, um ein glaubwürdiges und transparentes Zertifizierungssystem für nachhaltige Waldbewirtschaftung zu schaffen. Das Ziel von PEFC ist es, die Umwelt, die soziale Verantwortung und die wirtschaftliche Nachhaltigkeit in der Forstwirtschaft zu fördern.

**Ziele von PEFC** sind:

**1.** Förderung der nachhaltigen Bewirtschaftung von Wäldern: PEFC setzt sich dafür ein, dass Wälder so bewirtschaftet werden, dass ihre ökologische Integrität erhalten bleibt, die biologische Vielfalt geschützt wird und die sozialen und wirtschaftlichen Bedürfnisse der Gemeinschaften erfüllt werden.

**2.** Schutz der Umwelt: PEFC legt Wert auf den Schutz von Wasserressourcen, den Erhalt der Bodenqualität, den Schutz von gefährdeten Arten und Lebensräumen sowie den Einsatz von umweltfreundlichen Praktiken in der Forstwirtschaft.

**3.** Förderung der sozialen Verantwortung: PEFC setzt sich für die Achtung der Menschenrechte, die Einhaltung von Arbeitsstandards, die Beteiligung der lokalen Gemeinschaften und die Anerkennung der Rechte indigener Völker ein.

**4.** Förderung der wirtschaftlichen Nachhaltigkeit: PEFC unterstützt die Entwicklung einer nachhaltigen Forstwirtschaft, die langfristig wirtschaftlich rentabel ist und Arbeitsplätze schafft.

PEFC arbeitet eng mit verschiedenen Interessengruppen zusammen, darunter Waldbesitzer, Unternehmen und Umweltschutzgruppen.

# KLIMANEUTRALER DRUCK.

## Evers ReForest

Klimaneutrales Drucken ist ganz schön simpel. Mit Evers ReForest haben wir das erste eigene Aufforstungsunternehmen einer Druckerei überhaupt gegründet, mit dem wir $CO_2$-Emissionen kompensieren, die während des Herstellungsprozesses nicht zu verhindern sind und ihr Druckprodukt klimaneutralisieren. Dabei wird der $CO_2$-Footprint Ihrer Druckproduktion ermittelt und entsprechend viele Bäume erstaufgeforstet, um diese Emissionen zu kompensieren und Ihr Druckprodukt zu klimaneutralisieren. Alle Wälder, die wir mit Evers ReForest aufforsten befinden sich in Schleswig-Holstein, dem waldärmsten Bundesland Deutschlands.

- Das Logo kennzeichnet klimaneutralisierte Druckprodukte
- $CO_2$-Kompensation Ihrer Druckproduktion durch unser Aufforstungsprogramm Evers ReForest

## ClimatePartner

ClimatePartner arbeitet täglich daran, durch Klimaschutz Lebensumstände von Menschen, Tieren und Pflanzen auf dieser Welt zu verbessern.

Konkret entwickeln und fördern wir mit unseren Kunden Klimaschutzprojekte. Klimaschutzprojekte verbessern die Situation vor Ort und schaffen Möglichkeiten für die Menschen, ihr Leben zu verbessern. Außerdem erhalten Klimaschutzprojekte den Lebensraum von Tieren und Pflanzen.

ClimatePartner arbeitet täglich daran, durch Klimaschutz Lebensumstände von Menschen, Tieren und Pflanzen auf dieser Welt zu verbessern.

Es steht für die Entwicklung und Förderung von Klimaschutzprojekten, die die Situation vor Ort verbessern und damit die Lebensqualität. Auch der Erhalt des Lebensraums für Tiere und Pflanzen ist Bestandteil der Klimaschutzprojekte.

Der wesentliche Beitrag, den wir leisten wollen, ist jedoch, das Klima zu schützen. Damit zukünftige Generationen ihr Leben genauso frei gestalten können wie wir heute. Denn das wird nicht möglich sein, wenn die Durchschnittstemperatur auf der Erde weiterhin steigt. Lassen Sie uns dieses Ziel gemeinsam angehen!

## First Climate

Nicht alle Emissionen sind vermeidbar, aber alle unvermeidbaren Emissionen lassen sich kompensieren. Da der Klimawandel ein globales Phänomen ist, können Scope 1- und Scope 3-Emissionen, die an einem Ort der Erde entstehen, durch die Vermeidung oder Verminderung von Emissionen an einem anderen Ort der Erde ausgeglichen werden. Die $CO_2$-Kompensationslösungen von First Climate ermöglichen es Ihnen, hochwertige Klimaschutzprojekte weltweit zu unterstützen und zertifizierte Emissionsminderungsnachweise zu erwerben, mit denen Ihr Unternehmen zum klimaneutralen Unternehmen wird.

# MITGLIEDSCHAFTEN UND INITIATIVEN.

## Klimaschutz-Unternehmen

Wie sieht unsere Erde in 100 Jahren aus? Was hinterlassen wir unseren Kindern? Das sind Fragen, die uns umtreiben und an denen unsere Gesellschaft insgesamt nicht vorbeikommt. Klimaschutz und Energieeffizienz sind die Lösungen auf diese Fragen – aber wir müssen heute mit aller Kraft beginnen, etwas zu verändern!

„Wir sind die erste Generation, die vom Klimawandel betroffen ist, und die letzte Generation, die noch in der Lage ist, ihn aufzuhalten."

So hat es Barack Obama formuliert. Für Unternehmen, die das erkannt haben und handeln wollen, wurde unsere Vorreiter-Initiative „Klimaschutz-Unternehmen e. V." gegründet. Hier versammeln sich Vorreiter unter dem Motto: „Vordenken, vorleben, vorangehen!"

Wir setzen uns ambitionierte Ziele und entwickeln individuelle Lösungen für die betriebliche Energieeffizienz bei Produkten, Dienstleistungen und Produktionsprozessen, die messbar und als Best-Practice-Modelle auch für andere Unternehmen umsetzbar sind.

Uns verbinden eine gemeinsame Mission, ein wachsendes Know-how und ein kontinuierlicher Austausch. Weder die Unternehmensgröße noch die Branchenzugehörigkeit sind entscheidend für die Mitgliedschaft in unserer Vorreiter-Initiative. Was zählt, ist die Bereitschaft, ein echter Vorreiter zu sein, an zukunftsorientierten Lösungen zu arbeiten, im Austausch mit anderen zu sein und so den Wissenstransfer zu fördern.

# FAKTEN • DATEN • ZAHLEN.

## Was wir bereits machen.

### $CO_2$-Minderung durch

Erstaufforstung mit
Evers ReForest

### Bike-Leasing

für die Mitarbeiter

### Reduktion der Scope-Emissionen

### Über 100 Kunden

haben seit Start des ReForest-Projektes dieses unterstützt

www.evers-reforest.com

### Beheizung des Meldorfer Freibads

durch Abwärme

### Über 50 Kunden

entschieden sich für eine Blauer-Engel-Zertifizierung

### Über 30 %

PEFC- und FSC-zertifiziertes Papier in Verwendung

### ISO50001 zertifiziert

seit 2013

### Klimaschutz-Unternehmen

seit 2013

### EMAS zertifiziert

seit 1998

# DEUTSCHLANDS ERSTER ERDBECKEN-SPEICHER IN MELDORF

Wir sind stolz ein Teil eines neuartigen und innovativen Nachhaltigkeit-Projekts zu sein. Deutschlands erster Erdbeckenspeicher nach dänischem Vorbild und ein modernes Fernwärmenetz sind die Eckpunkte der neuen, intelligenten Wärmeversorgung von Meldorf in Schleswig-Holstein.

Das neue Konzept sorgt nicht nur für geringere $CO_2$-Emissionen, sondern bietet den Anwohnern von Meldorf auch eine flexible und sichere Versorgung. Das visionäre Projekt ist das erste seiner Art in Deutschland.

Der Erdbeckenspeicher ist ein Wärmespeicher, der es ermöglicht, saisonal verfügbare Energie, wie die von Solaranlagen, auch in der dunklen Jahreszeit zu nutzen. Bei einem Überangebot kann Wärme in das Erdbecken geleitet und bei Bedarf abgerufen werden. Für mehr Informationen zum Thema Erdbeckenspeicher schauen Sie gerne auf unsere Webseite **www.eversfrank.com** oder **evers-reforest.com**.

## Saisonalwärmespeicher

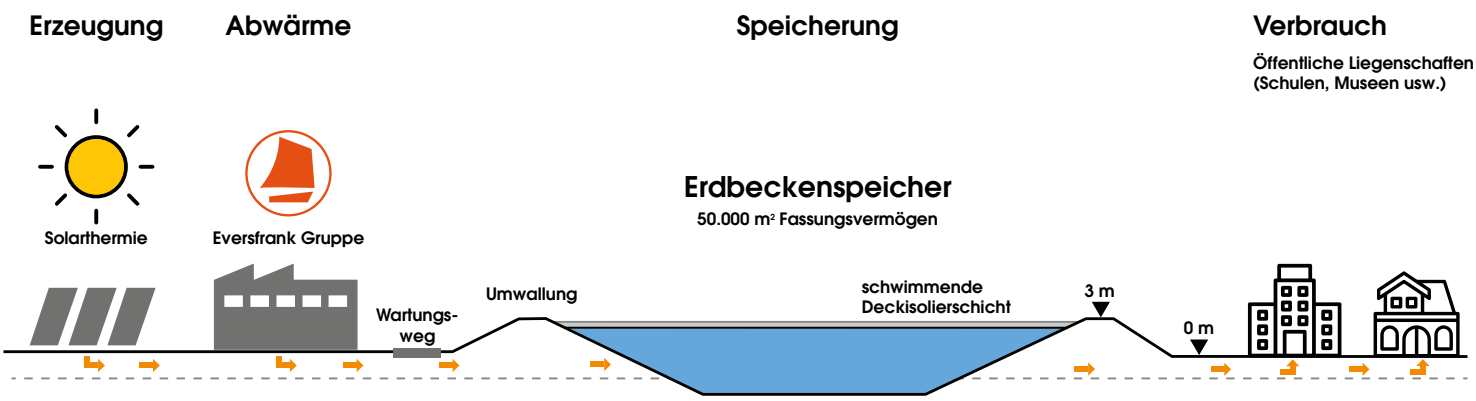

# LEBENSZYKLUS MIT SCOPE 1 – 3.

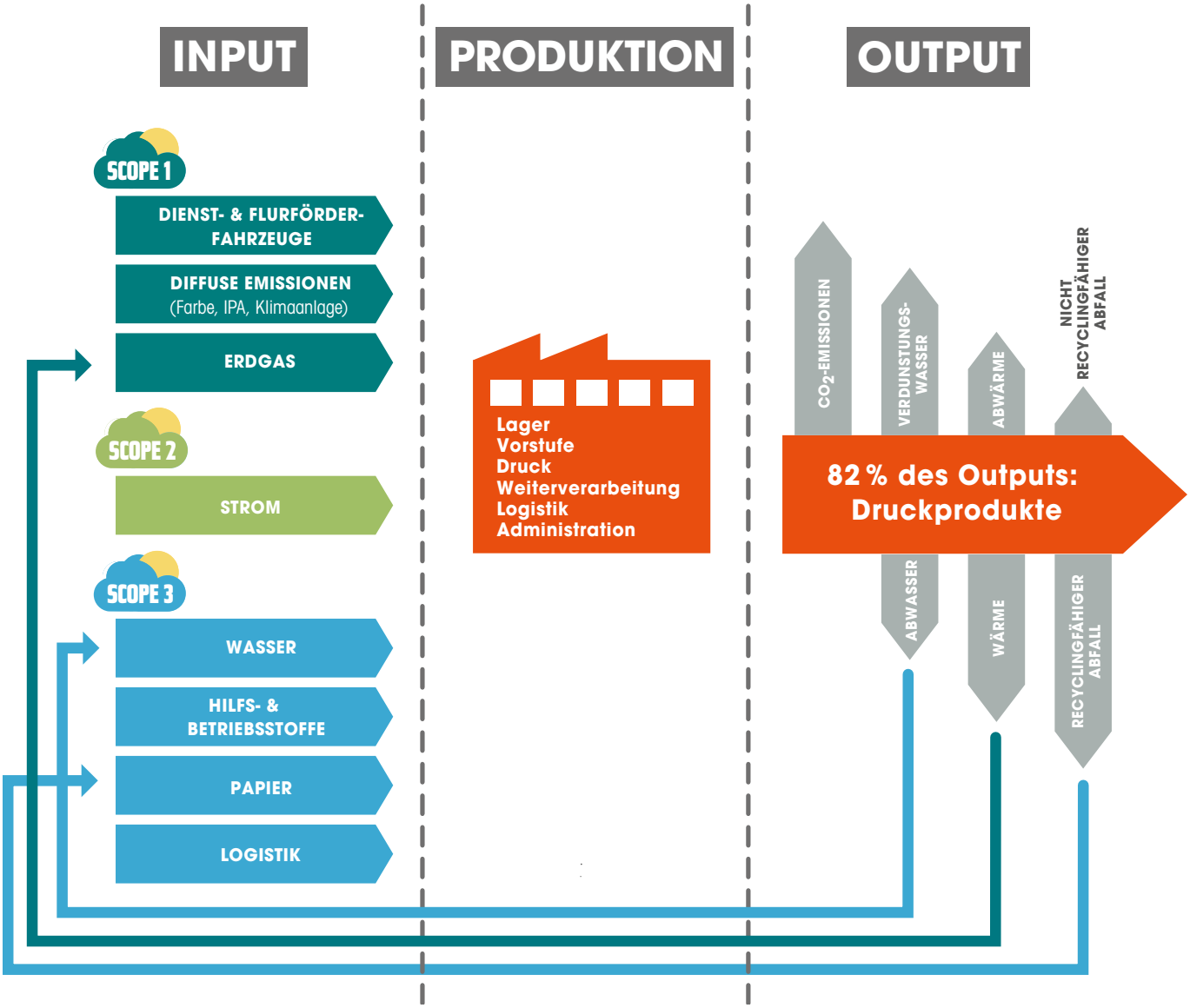

## Input/Lebenszyklus:

Der Input stellt die Beschaffung der benötigten Rohstoffe für die Produktion dar.

## Output/Emissionen:

**Scope 1-Emissionen:** Hauptsächlich entstehen unsere $CO_2$-Emissionen durch Erdgas, das wir zum Trocknen während des Drucks benötigen, sowie durch Lösungsmittel, Druckfarben und unsere Dienstfahrzeuge und Stapler mit Gasantrieb.

**Scope 2-Emissionen:** Am 31.12.2022 wurde nach über 10 Jahren der durchgehende Einsatz von 100 % Ökostrom und klimaneutralem Erdgas temporär beendet. Diese wirkt sich im 2. Halbjahr des GJ 22/23 mit höheren $CO_2$-Emissionen entsprechend aus. Ab dem 01.07.2023 ist für unsere Kunden jedoch auf Wunsch eine klimaneutrale Produktion möglich. Wir haben dazu ein entsprechendes Kontingent Ökoenergie für diese Druckproduktionen bereitgestellt. Die restlichen 5 % der Energieliefervorkette kompensieren wir ebenfalls mit Evers ReForest.

**Scope 3-Emissionen:** Mehr als 70 % der Emissionen in diesem Bereich sind abhängig von den eingesetzten Druckpapieren aus den vorgelagerten Prozessen. LWC- oder Recyclingpapier haben ein deutlich unterschiedliches „Paper Profile". Aus diesem Grund ist es uns wichtig, Kunden mit ausführlicher Beratung zur Nutzung umweltfreundlicher Papiere zu bewegen.

## Produktion/Lebenszyklus:

Die Produktion steht für die normalen Druckprozesse in einer Druckerei.

## Output/Lebenszyklus:

**$CO_2$-Emissionen:** Hierbei handelt es sich um die Emissionen des Inputs der nachgelagerte Prozesse wie unter anderem den Transport und die Auslieferung der Druckerzeugnisse, aber auch die Beseitigung recycelbarer und sehr geringer sonstiger Abfälle.

**Wasser:** Etwas mehr als ein Drittel unseres Abwassers wird über die Kanalisation dem Wasserkreislauf zurückgeführt. Das restliche Wasser verdunstet über unsere Kühltürme.

**Wärmeenergie:** Zu 75 % geht die Wärmeenergie als Wärme zurück in die Produktion zur Unterstützung der Heizungsanlagen. Die restlichen 25 % verlassen als Abwärme zusammen mit den $CO_2$-Emissionen und dem Verdunstungswasser unsere Produktionsstandorte in die umgebende Natur.

**Abfall:** Unser Abfall ist zu 99 % recycelbar. Papier- und Pappmakulatur stellen mit 97 % fast unseren gesamten Abfall dar. Über Papierfabriken können diese Abfälle unserem Input im Kreislauf wieder zur Verfügung gestellt werden. Etwa 2 % sind weitere verwertbare Rohstoffe, die recyclingfähig sind. Nur 1 % unseres Abfalls können wir nicht recyceln; dieser wird jedoch gesetzeskonform beseitigt.

**Druckprodukte:** Circa 82 % unseres Outputs verlassen unsere Werke zum Kunden als Druckprodukte zur gedachten Nutzung.

# IMPRESSUM

Gedruckt auf Qualitätspapier Magno Natural von Sappi und UPM Fine von UPM.

Die restlichen nicht vermeidbaren $CO_2$-Emissionen wurden durch die Erstaufforstung von Laubmischwäldern in Schleswig-Holstein kompensiert.
**www.evers-reforest.com**

Konzept und Umsetzung:
Eversfrank Gruppe
Ernst-Günter-Albers-Straße 13
25704 Meldorf

Fotos:
Pixabay, Unsplash
Marit Peters

Gesamtherstellung:
Eversfrank Gruppe
**www.eversfrank.com**

EVERS ReForest
Mehr Bäume. Weniger $CO_2$.

EVERSFRANK GRUPPE
DRUCK. MEDIEN. UMWELT.

Stand: Januar 2024

Evers & Evers GmbH & Co. KG | Ernst-Günter-Albers-Straße 13 | 25704 Meldorf
Tel. +49 4832 608-0 | Fax +49 4832 608-300 | info@eversfrank.com

www.eversfrank.com | www.evers-reforest.com (Evers ReForest ist ein Unternehmen der Eversfrank Gruppe.)